



BINflash

LAREN & GESTEL

oktober 2020

Gevaar of verdachte handelingen? Ziekenwagen of brandweer nodig? Bel alle hulpdiensten via het noodnummer **112** of via de **APP112 BE**.

De prachtige zomer is ten einde en de dagen beginnen weer snel te korten. Helaas brengt dit ook een stijging van het aantal inbraken en poging tot inbraken met zich mee. Toch kunnen een aantal kleine aanpassingen en aandachtspunten al veel leed voorkomen:

- Doe altijd je ramen en deuren op slot. Ook als je maar even afwezig bent.
- Draag zorg voor je sleutels. Hang er geen labels aan zodat een eventuele vinder je adres kan achterhalen.
- Laat je sleutels nooit op de binnenkant van je ramen en deuren zitten. Door het intikken van een raam krijgt een inbreker zo nog sneller toegang tot je woning.
- Geef altijd de indruk dat er iemand aanwezig is. Dit kan door de televisie of radio aan te laten staan en dagelijks een ander licht te laten branden.
- Laat bij langere afwezigheid je brievenbus leegmaken en vraag familie, vrienden of burens om je rolluiken op en af te laten.
- Plaats draagbare waardevolle voorwerpen (laptop, GPS, smartphone...) nooit in het zicht.
- Berg materialen die bruikbaar zijn voor inbraak steeds op. We denken dan aan ladders, hamers...

Zorg voor jezelf, je gezin en je burens!

MELDINGEN VIA BE-ALERT

Je hebt het misschien al gemerkt, maar de BIN-meldingen worden nu via het nieuwe systeem van BE-Alert verzonden. Een computerstelsel zal nu de melding van de politie voorlezen. Dit zorgt ervoor dat boodschappen veel sneller bij je toekomen. Het is echter zo dat meldingen direct worden afgeleverd, dit zowel dag als nacht. De keuze of je 's nachts al dan niet boodschappen wilt ontvangen is niet meer mogelijk.

MELDINGEN VANUIT DE POLITIE

De maanden juli, augustus en september waren zeer rustig voor Laren en Gestel. In totaal kreeg de politie drie meldingen van verdachte toestanden, drie melding van een verdacht persoon en drie meldingen van verdachte voertuigen. Deze zeven meldingen werden visueel op onderstaande kaart weergegeven.

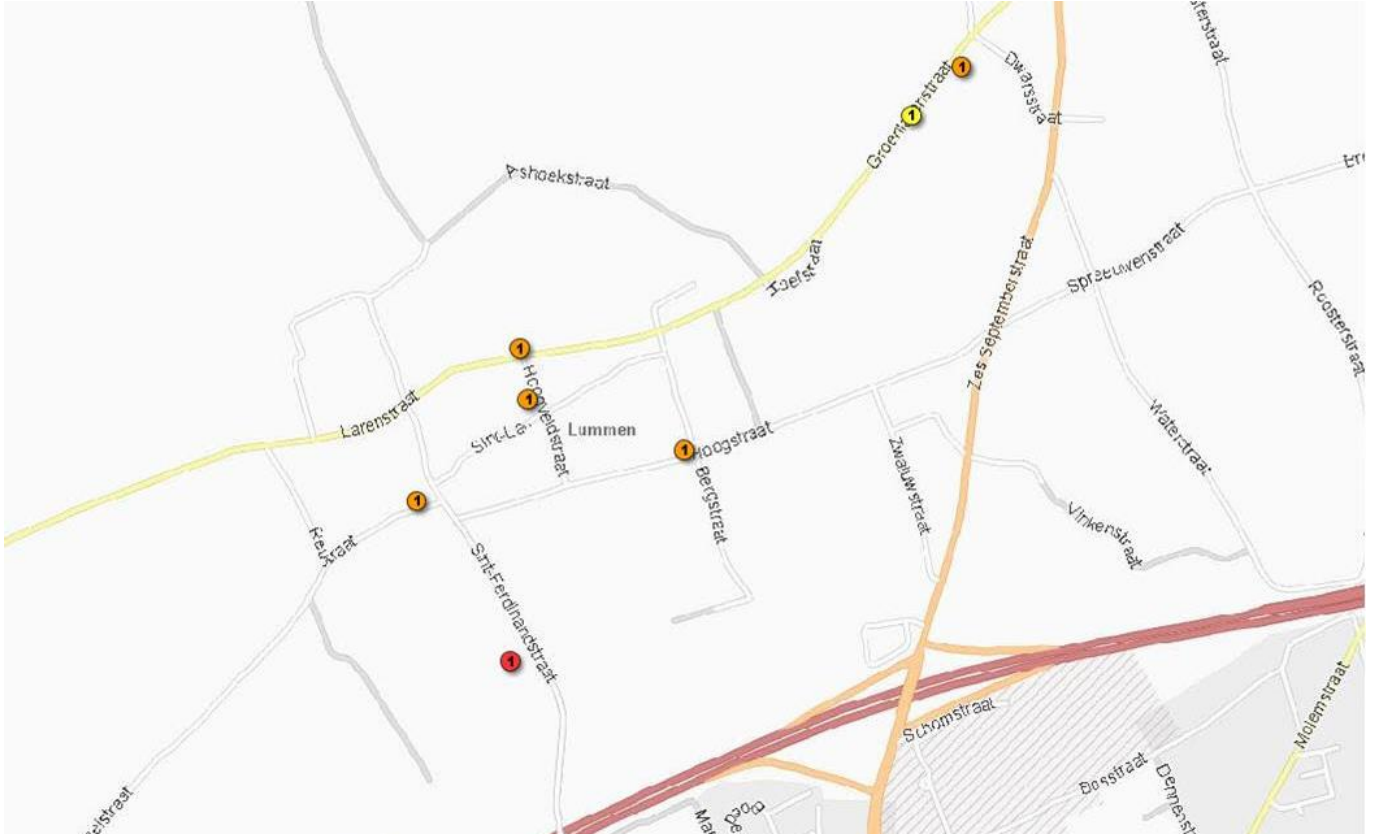

Merk je zelf een verdacht persoon, voertuig of toestand? Aarzel niet en bel onmiddellijk het noodnummer 112. Deze extra controles door de politie werken vaak ontradend. Beter een extra melding dan geen melding!

EVENEMENTEN GEANNULEERD

Naar aanleiding van de blijvende stijging van het aantal COVID-19 besmettingen hebben we ervoor gekozen om de ontbijtdag en de infoavond rond computerveiligheid dit najaar te annuleren. Als de situatie in 2021 het toelaat nemen we dit uiteraard opnieuw op.

BETALING LIDGELD

We merken dat nog niet iedereen zijn **lidgeld van 2020 betaald** heeft. Dit bedraagt **5 euro**. Mogen we je vragen dit te controleren en alsnog te storten op rekeningnummer **BE69 7512 0065 8078**? Als mededeling geef je **Lidgeld BIN-Laren of -Gestel 2020** op.

IS JOUW AANHANGWAGEN IN ORDE?

Wist je dat kleine – ongeremde – aanhangwagens sinds 2019 moeten voldoen aan een aantal technische eisen? Is je aanhangwagen niet in orde, dan riskeer je een boete.

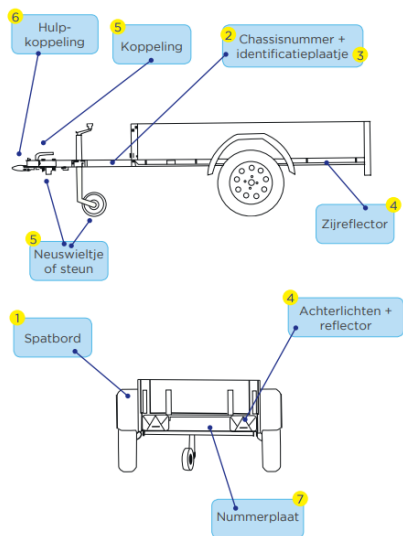

1. De spatborden moeten achter- en zijwaarts opspattend water beperken. De banden mogen eveneens niet buiten de spatborden uitsteken.
2. Ook kleine aanhangwagens moeten voorzien zijn van een chassisnummer. Deze moet bestaan uit minimum 3 en maximum 17 karakters met een minimumhoogte van 7 millimeter.
3. Het identificatieplaatje moet het merk en type voertuig bevatten, bovengenoemd chassisnummer, het PVG-nummer (indien bestaand) en de maximale toegelaten massa van de aanhangwagen.
4. - Een standlicht als de buitenkant van de spatborden breder zijn dan 1,60 meter. Indien niet, dan is een witte reflector voldoende.
 - Achterlichten
 - Remlichten
 - Richtingaanwijzers
 - Nummerplaatverlichting
 - Achter mistlicht
 - Rode reflectoren in de vorm van een driehoek aan de achterzijde van de wagen
 - Omtreklichten voor aanhangwagens die breder zijn dan 2,50 meter
 - Zijreflectoren voor aanhangwagens die langer zijn dan 3 meter, de dissel inbegrepen
5. Een gekeurde koppeling, voorzien van een sluitinrichting met een borging.
6. Eén of twee kabels die de aanhangwagen bevestigt aan het trekkend voertuig. Mag niet breken bij het lossen van de aanhangwagen.
7. Een ongeremde aanhangwagen moet niet worden ingeschreven, maar moet wel een reproductie van het trekken voertuig dragen. Deze moet reflecterend zijn.

Wil je meer informatie of advies? Neem dan contact op met de lokale wijkpost in Lummen. Zij kunnen je steeds doorverwijzen naar de juiste dienst.

ZORG VOOR EXTRA BEVEILIGING VAN JE WONING

Naast preventieve inbraakmaatregelen zijn er ook enkele mechanische maatregelen die je kan treffen. Ze zorgen voor extra beveiliging van je woning:

- Als je nieuwe ramen en deuren plaatst, kies dan voor een model met meerpuntssluiting (minstens drie). Je ramen en deuren vergrendelen dan op minstens drie plaatsen wat het

openbreken een heel stuk moeilijker maakt. Kies eveneens voor gelaagd glas. Dit is moeilijker om in te slaan en zorgt dus voor een extra hindernis.

- Een cilinder van een deur die meer dan twee millimeter uitsteekt, is voldoende om afgebroken te worden. Zorg dus voor een afdekplaat die niet kan losgeschroefd worden.
- Vervang je klassieke raamkrukken door vergrendelbare raamkrukken. Zo geef je de zogenaamde 'gaatjesboorders' geen kans.
- Zorg voor buitenverlichting die aanspringt wanneer iemand je woning nadert.

LET OP VOOR SCHOORSTEENBRAND

Vanaf oktober zorgen weer veel haarden voor gezellige warmte in huis. Deze periode brengt klassiek ook schoorsteenbranden met zich mee. Mits enkele tips kan je het risico beperken:

- Kies voor een jaarlijks onderhoud door een erkende schoorsteenveger.
- Gebruik droog en onbehandeld hout en verbrand niet te veel hout in één keer.
- Laat de klep van de haard openstaan voor verkoeling.
- Plaats bovenaan een schoorsteenkap of -rooster om vogelnesten te vermijden.
- Pas bij renovatie van je woning de diameter van je kachel aan je schouw aan.
- Houd brandbaar materiaal uit de buurt van je schouw.

Toch brand? Blus nooit met water, maar strooi enkele kilo's zout of zand in de vlammen. Sluit de schoorsteenklep en luchttoevoer. Contacteer steeds de brandweer via het **noodnummer 112**. Beter een extra controle dan een volledige huisbrand 's nachts!

E-MAILADRES OF TELEFOONNUMMER GEWIJZIGD

Is je **e-mailadres of telefoonnummer gewijzigd**? Vergeet dan zeker niet om ons hiervan te verwittigen. Op die manier blijft u onze BINflash en telefonische meldingen ontvangen. Door het versturen van onze BINflash per e-mail kunnen wij onze werkingskosten zo laag mogelijk houden.

Hierbij willen wij nogmaals benadrukken dat jouw persoonlijke gegevens bewaard worden bij de coördinator en enkel gebruikt worden voor het BIN-gebeuren. Wijzigingen doorgeven kan via alois.van.grieken@telenet.be.

WE ZOEKEN EEN NIEUWE COÖRDINATOR

Na vele jaren inspanning voor de Lummense BIN-werking, neemt Aloïs Van Grieken eind dit jaar afscheid als coördinator van BIN-Laren en -Gestel.

We doen een oproep naar een **nieuwe gemotiveerde coördinator**. Heb jij interesse of wil je meer informatie? Neem dan zeker contact op met Aloïs voor meer informatie. Dit kan via alois.van.grieken@telenet.be of 0496 75 10 42.

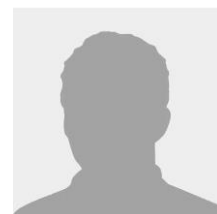

WIJ DANKEN ONZE SPONSORS

GARAGE CUSTERS

Gestelstraat 67, Lummen

011 42 52 15

BRANDSTOFFEN - BENZINESTATION - GAS



TIMMERMANS

Larenstraat 11 - 3560 Lummen
Tel. 013 52 11 80 - Fax 013 52 17 89

BANDENCENTRALE



AUTOBATTERIJEN



POEL



VERZEKERINGEN



COENEN
bvba
013/52.13.98
AXA BANK
Agentschap Lummen

automatische poortopeners



NOUWEN bvba

St. Lambertusstraat 35 - 3560 LUMMEN
Tel.: 013 52 29 68 - Fax: 013 52 18 44



Benny Volders Dakwerken bvba
Mellaerstraat 5, B-3560 Lummen
Tel. 013/31 32 27 - Fax 013/33 65 9



STUDIEBUREAU
Ir. P. POELMANS

Studie & advies speciale technieken

St. Lambertusstraat 4, B-3560 Lummen
tel. 013/52.20.58 - fax. 013/52.20.22

n.v. **COENEN & Co**
VLEESWAREN en ZUIVELPRODUKTEN

Groenlarenstraat 40
3560 LUMMEN
Tel. 013/52 20 62
Fax 013/53 18 46

Binnen- en buitenschilderwerken
Behang en vloerbekledingen

Meuwis

Eddy

Larenstraat 1, 3560 Lummen
Tel & Fax : 013/52 32 24



P. Technics
bvba
John Persoons

Project Ingenieur-Veiligheidscoördinator
Hoogstraat 88, 3560 Lummen
Tel. 013/52 32 08
Gsm 0477/52 75 72



R3G Osteo, Kine, Coaching
TEL: 013/26 50 60
EMAIL: info@R3G.be
www.R3G.be

